

FUYOUKAI



私たちの想い

これからも、

いつも素直に

感謝のところで

一人ひとりに寄り添います。

医療法人芙蓉会 法人理念

私たち医療法人芙蓉会は、地域の皆様からのご理解と多くのご支援をいただき、初代から数え140有余年に渡り、この青森の地で医業に携わって参りました。また、多くの方々に支えられ、2024年には法人設立から60年の節目を迎えることができました。

これまで法人運営の中心に据えてきたものは「利他の心」です。  
～自分のことだけを考えるのではなく、まずは他の人のために考え、力を尽くす～  
この思いやりに満ちた心でご利用者様にご満足いただける医療・介護・福祉サービスをご提供したいと考えているからです。

さてこの度、新たに法人理念を定めました。

いつも素直に  
感謝のところで  
一人ひとりに寄り添います。

今後は、この理念を判断・行動の基準とし、法人運営に係わってくださる全ての人に対して、感動を与え続ける。  
そのうえで「地域の皆様に信頼され必要とされ続ける医療法人になる」ことを法人の目標とし、これからも立ち止まることなく、日々邁進してまいります。



医療法人芙蓉会

理事長 村上 拓也



# 医療

芙蓉会病院

村上病院



私たちは、医の本質としての  
全人的医療を病院医療の原点と考え、  
地域の皆様から信頼される病院づくりに取り組んできました。

## 「こころ」と「からだ」

皆様の健康をサポートするため医療法人芙蓉会では  
「大きなかかりつけ医」のような役割をもつ医療提供を理想としています。



## この青森の地で、寄り添う医療を

内科医療を中心とした **村上病院**  
精神医療を軸とした **芙蓉会病院**  
そして、これらを利用しやすい市内中心部に配置しました。

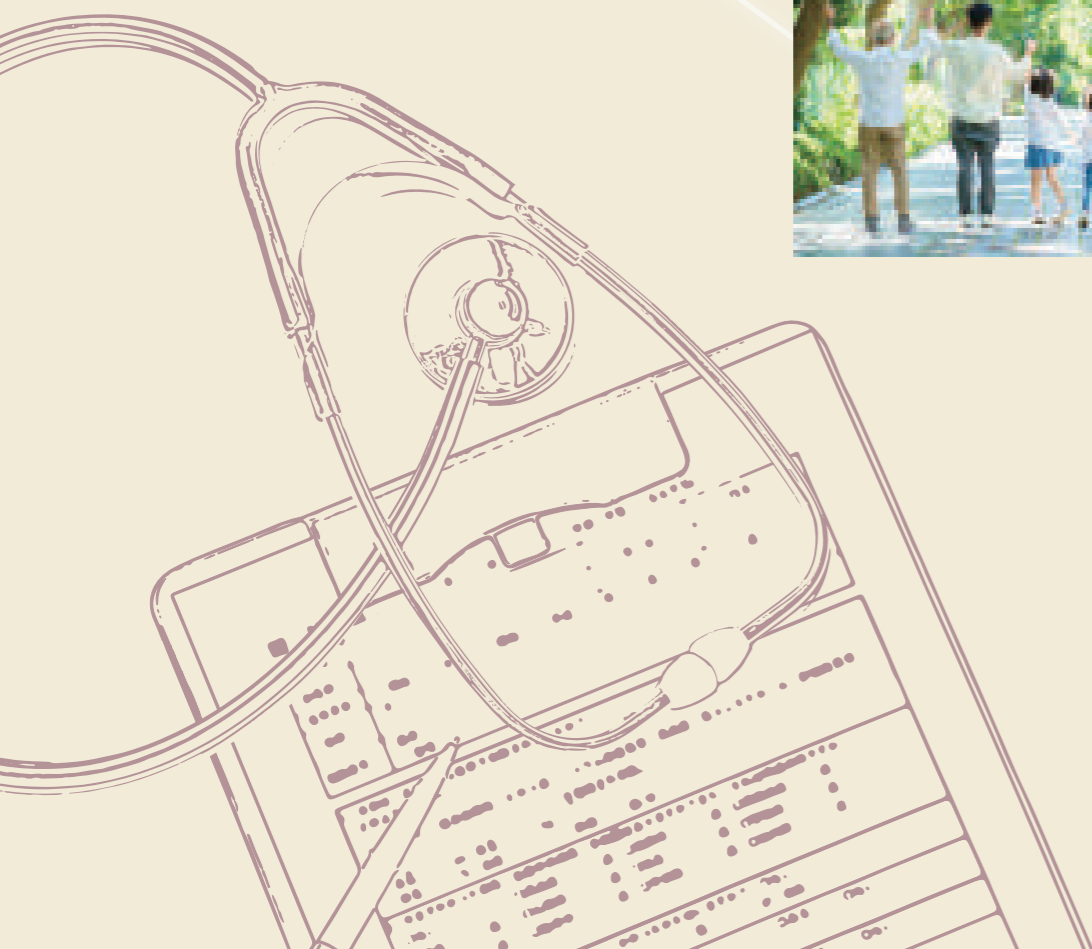



# 芙蓉会病院

## 診療科目

精神科・児童精神科・老年精神科・心療内科・内科

## 施設概要

総病床数341床

精神科救急急性期医療入院料病棟

精神療養病棟／認知症治療病棟／精神一般病棟

医療療養病床

公益財団法人 日本医療機能評価機構 病院機能評価認定

精神科救急医療システム指定病院

## 診療時間

月～金曜日

午前の部 8:30～12:30【受付時間 8:00～12:00】

午後の部 13:30～17:00

## 休診日

土曜日、日曜日、国民の祝日、お盆（8月13日）

年末年始（12月31日～1月3日）

2024年4月1日現在

## 理念

だれからも愛される病院をめざします。

## 基本方針

職員が誇りとやりがいを持てる病院にします。

患者さん・家族にやさしい病院にします。

地域に開かれた病院にします。



医療法人 芙蓉会 芙蓉会病院

青森市大字雲谷字山吹 93-1

017-738-2214 (代表)

相談窓口

地域医療連携室

017-764-1155 (直通)



# 村上病院

## 診療科目

内科・循環器内科・消化器内科・糖尿病内科・脳神経内科・心療内科・整形外科・  
血管外科・乳腺外科・泌尿器科・精神科・皮膚科・放射線科・リハビリテーション科  
人間ドック・健康診断・訪問診療

## 施設概要

総病床数 122 床

一般病床 62 床 / 地域包括ケア病床 20 床

回復期リハビリテーション病棟 40 床

(全室個室 ※特別個室 (3 室) を除き、個室差額料はいただいております)

公益財団法人 日本医療機能評価機構 病院機能評価認定

## 診療時間

月～金曜日

午前の部 8:30～12:30【受付時間11:30まで】

午後の部 13:30～17:00【受付時間15:30まで】

## 休診日

土曜日、日曜日、国民の祝日、お盆 (8月13日)

年末年始 (12月31日～1月3日)

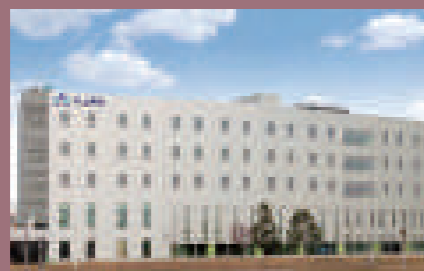

医療法人 芙蓉会 村上病院

青森市浜田 3 丁目 3-14

017-729-8888 (代表)

相談窓口

地域医療連携室

017-752-1188 (直通)



## 理念

地域医療に貢献し、  
地域に必要とされる病院を目指します。

## 基本方針

EBM (Evidence-Based Medicine : 根拠に基づく医療) を  
基本とし、医療情勢の変化を見据え、常に新たな事に  
挑戦し続けながらより良い病院を目指します。





# 介護・福祉

わたしたちは介護・福祉サービスを通じて  
地域の方々の暮らしによりそう  
施設を配置しています。

## 介護老人保健施設 ニューライフ芙蓉

**理念**  
利用者様とご家族が安心してサービスを受けられる施設を目指します。

**基本方針**  
利用者様の尊厳を守り、安全に配慮しながら、個性のある看護・介護ケアを提供します。

**入所【定員 100名】**  
症状が安定期にあり、看護、医学的管理の下での介護、リハビリテーションなどが必要な方へ自立した日常生活が営むことができるように、ご自宅等への復帰を目指します。

**短期入所（ショートステイ）**  
ご家庭での介護が困難になったとき、ご家族の身体的及び精神的負担の軽減を図るために一時的（1～30日）にご利用いただけます。

医療法人 芙蓉会  
介護老人保健施設 **ニューライフ芙蓉**

青森市妙見 3 丁目 11-14  
**017-728-2200** (代表)

**相談窓口**  
**017-728-1166** (介護相談室)



医療法人 芙蓉会  
住宅型有料老人ホーム **こはる**  
青森市大字四ツ石字里見 76-1  
**017-728-1226** (代表)



## 住宅型有料老人ホーム こはる

**理念**  
心地よく、ゆったりと、そして明るく楽しい  
こはる日和のようなホームを目指します。

**基本方針**  
安心・安全で快適に暮らせるホームを目指します。  
地域から信頼され愛されるホームをめざします。

**施設概要**  
入居定員 60 名  
要介護の方や障がいをお持ちの方が利用できます。  
個室（約 11 畳）、洗面所、トイレ、介護用電動ベッド、  
寝具一式、冷暖房完備。

**施設の特徴**  
定期巡回サービス、夜間・緊急時など24時間職員が対応します。  
看護師が常勤しており、日々の健康状態の把握や健康相談を行います。医療ケアが必要な方、在宅看取りを希望の方、認知症の方、障がいをお持ちの方にも対応いたします。



医療法人 芙蓉会 青森市妙見 3 丁目 11-14  
**さんらく** **017-728-2201** (代表)



## 総合ケアセンター さんらく

**理念**  
地域の皆様に安心を届けられるケアセンターを目指します

**基本方針**  
誰でも いつでも どこでも  
ワンストップサービスできるケアセンター  
思いやりの心 愛されるケアセンター  
信頼 人と人をつなぐケアセンター

**施設紹介**  
常に利用者様の目線に立って、「法人内の病院・施設間」や「法人外施設間」等との密接な連携を行い、地域の包括的なケアの拠点として、ワンストップサービス機能の集約化・総合化を図り、時代に即応した地域医療・介護・福祉サービスの向上に資することを目的としたセンターです。

**ワンストップサービス**  
利用者様の様々な相談をセンター 1ヶ所で必要なこと（心身の健康の保持及び生活の安定のために必要な援助）すべてをできるだけ1度の手続きで解決・完了できるように体制化されたサービスです。

### 介護サービス事業所

- 青森市南地域包括支援センター **017-728-3451** (直通)
- 居宅介護支援センター 芙蓉 **017-738-7008** (直通)
- 訪問介護ステーション エプロン **017-728-3581** (直通)
- 訪問看護ステーション マザー **017-728-2202** (直通)

### 障がい福祉サービス事業所

- 自立訓練事業所 SUN **017-738-2525** (直通)
- 地域活動支援センターすばる **017-764-2424** (直通)
- グループホーム大地 **017-718-4870** (直通)

# 福利厚生

## 企業主導型保育事業 ふよう保育園



### 仕事と育児の両立を サポートします

- ・子育てサポート企業に認定されました

### 職員とその家族も大切にします

- ・全職員対象の総合福祉団体定期保険料の法人負担など

### スキルアップを応援します

- ・奨学金貸与制度、  
各種資格取得助成制度有り

#### 施設紹介

0歳児から3歳児までのお子様を家庭的な雰囲気の中で成長を支えます。また小規模ながら許認可保育園と変わらぬ環境で保護者の皆様が安心できる保育を提供いたします。

#### 人員数・対象年齢

19名 0歳児から3歳児(4歳児からの受け入れ先有り)

#### 保育時間

7:30~20:30(延長保育 前30分、後60分可能)

#### 一時預かり保育

0歳児から3歳児(3名まで) 8:00~18:30

1日 3,000円(税込)

お仕事・冠婚葬祭・リフレッシュなど保護者様のご都合に合わせてご利用いただけます

※完全予約制(1週間前までのご予約となります)

#### 休園日

なし

#### 企業主導型保育事業 ふよう保育園

青森市浜田 3-3-49

017-763-5776(代表)



### ●マップ

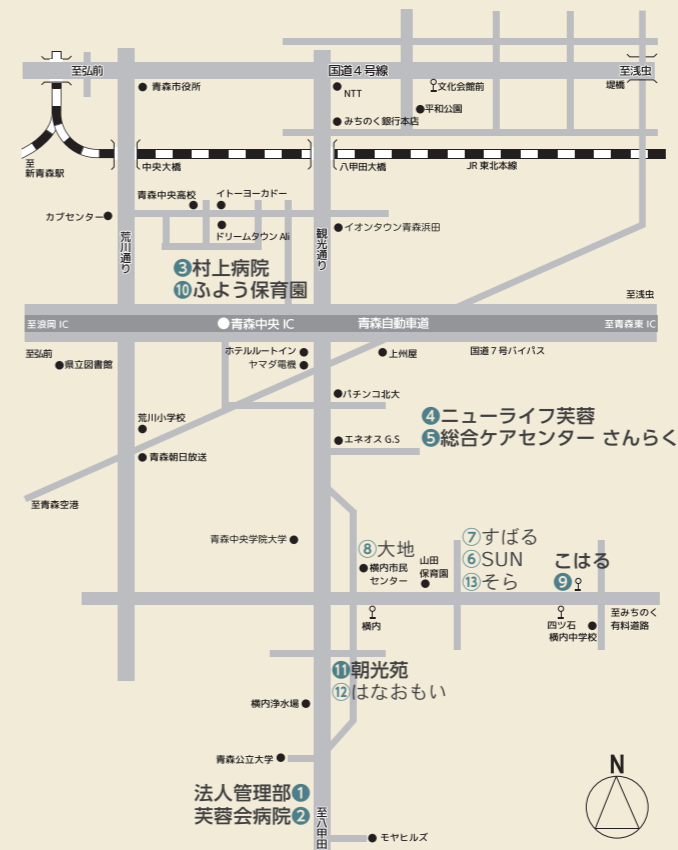

### ●施設一覧

- 1 法人管理部
- 2 芙蓉会病院
- 3 村上病院
- 4 介護老人保健施設 ニューライフ芙蓉
- 5 総合ケアセンター さんらく
- 6 自立訓練事業所SUN
- 7 地域活動支援センターすばる
- 8 グループホーム大地
- 9 住宅型有料老人ホーム こはる
- 10 ふよう保育園

TEL:017-764-1815(代表) FAX:017-764-1814 〒030-0133 青森市大字雲谷山吹93-1

TEL:017-738-2214(代表) FAX:017-738-2249 〒030-0133 青森市大字雲谷山吹93-1

TEL:017-729-8888(代表) FAX:017-729-8887 〒030-0843 青森市浜田3丁目3-14

TEL:017-728-2200(代表) FAX:017-728-2203 〒030-0121 青森市妙見3丁目11-14

TEL:017-728-2201(代表) FAX:017-728-3452 〒030-0121 青森市妙見3丁目11-14

TEL:017-728-3451(直通) FAX:017-728-3452 〒030-0121 青森市妙見3丁目11-14

TEL:017-738-7008(直通) FAX:017-728-3452 〒030-0121 青森市妙見3丁目11-14

TEL:017-728-3581(直通) FAX:017-728-3452 〒030-0121 青森市妙見3丁目11-14

TEL:017-728-2202(直通) FAX:017-728-3452 〒030-0121 青森市妙見3丁目11-14

TEL:017-738-2525(直通) FAX:017-764-2425 〒030-0125 青森市大字四ツ石字里見75-2

TEL:017-764-2424(直通) FAX:017-764-2425 〒030-0125 青森市大字四ツ石字里見75-2

TEL:017-718-4870(直通) 〒030-0132 青森市大字横内字亀井25-1

TEL:017-728-1226(代表) FAX:017-728-1227 〒030-0125 青森市大字四ツ石字里見76-1

TEL:017-728-1237(代表) FAX:017-728-1227 〒030-0125 青森市大字四ツ石字里見76-1

TEL:017-763-5776(代表) FAX:017-739-2263 〒030-0843 青森市浜田3丁目3-49

### ●関連施設

- 11 社会福祉法人 温和会 特別養護老人ホーム 朝光苑 TEL:017-764-5117(代表) FAX:017-764-5118 〒030-0132 青森市大字横内字亀井245-1
- 12 デイサービスセンターはなおもい TEL:017-738-8701(代表) FAX:017-738-8700 〒030-0132 青森市大字横内字亀井246-1
- 13 就労サポートセンターそら TEL:017-738-2537(代表) FAX:017-752-7227 〒030-0125 青森市大字四ツ石字里見74-1
- 14 有限会社 三良商事 ストレスケアセンター ふよう TEL:017-718-2566(代表) FAX:017-718-1533 〒030-0966 青森市花園1丁目25-20

